Bergkamen, Kamen & Bönen - weiße Flecken und förderfähige Schulen

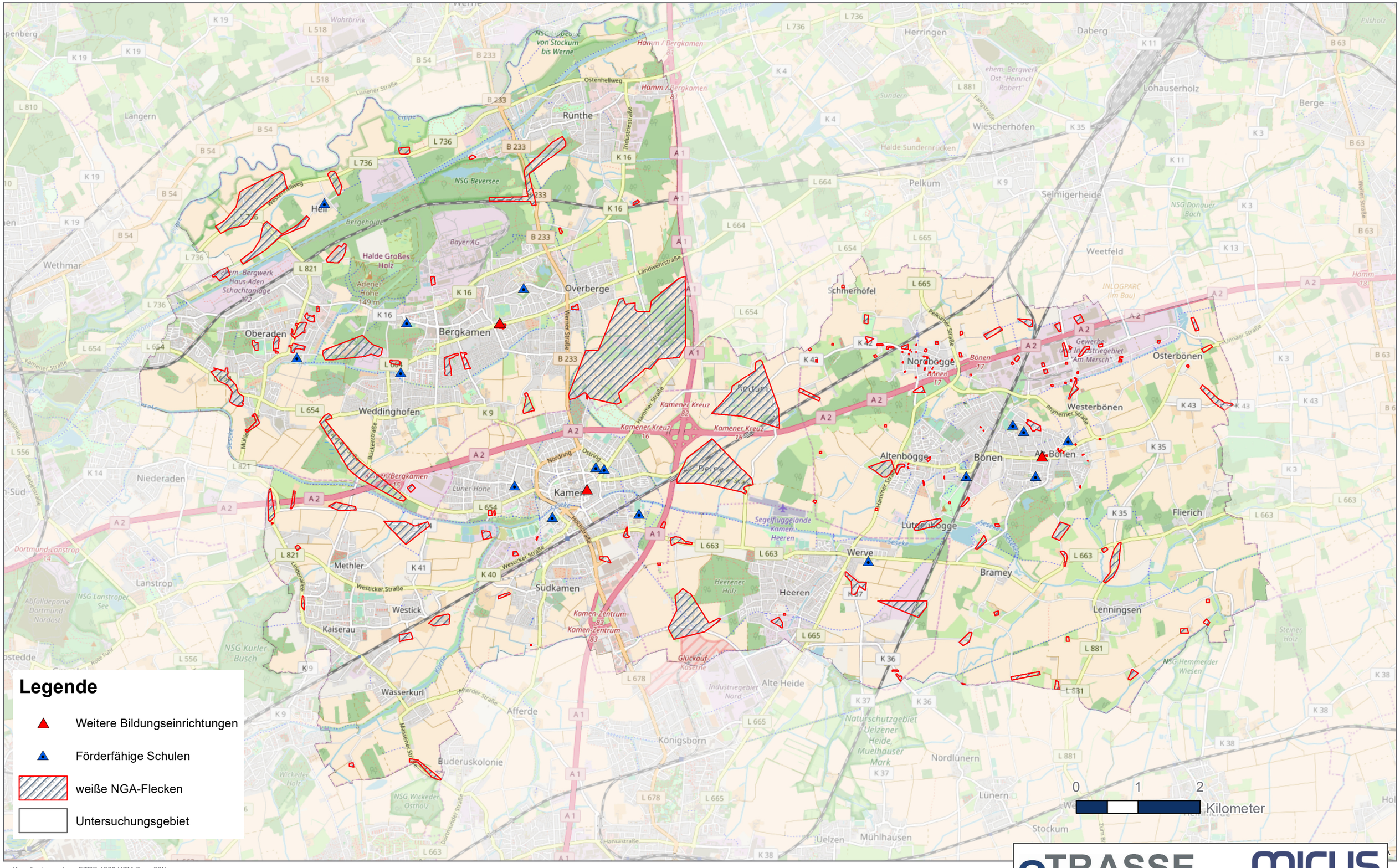

Koordinatensystem: ETRS 1989 UTM Zone 32N
Projektion: Transverse Mercator
Datum: ETRS 1989
Hintergrundkarte: © OpenStreetMap (and) contributors, CC-DY-SA

05.Februar 2018

eTRASSE

MICUS Strategieberatung GmbH