

Hansemannstraße - Konzept 2

Untersuchung Baumstandorte

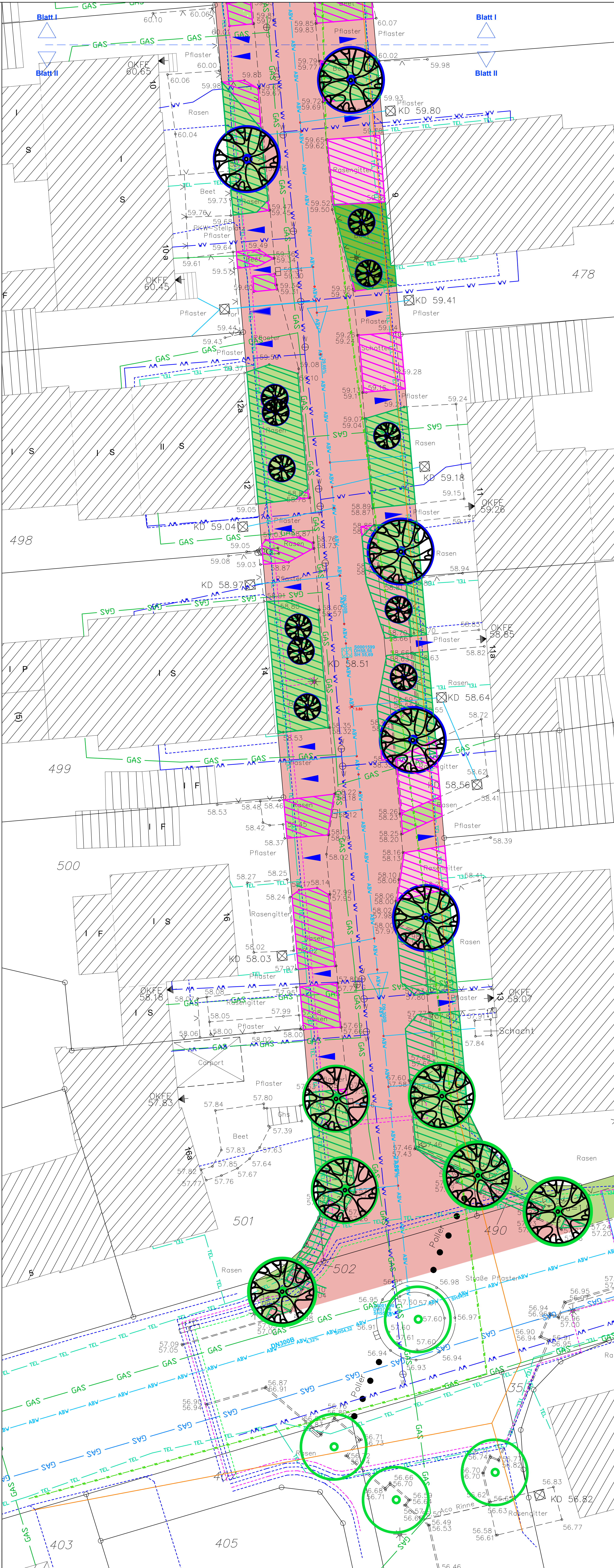
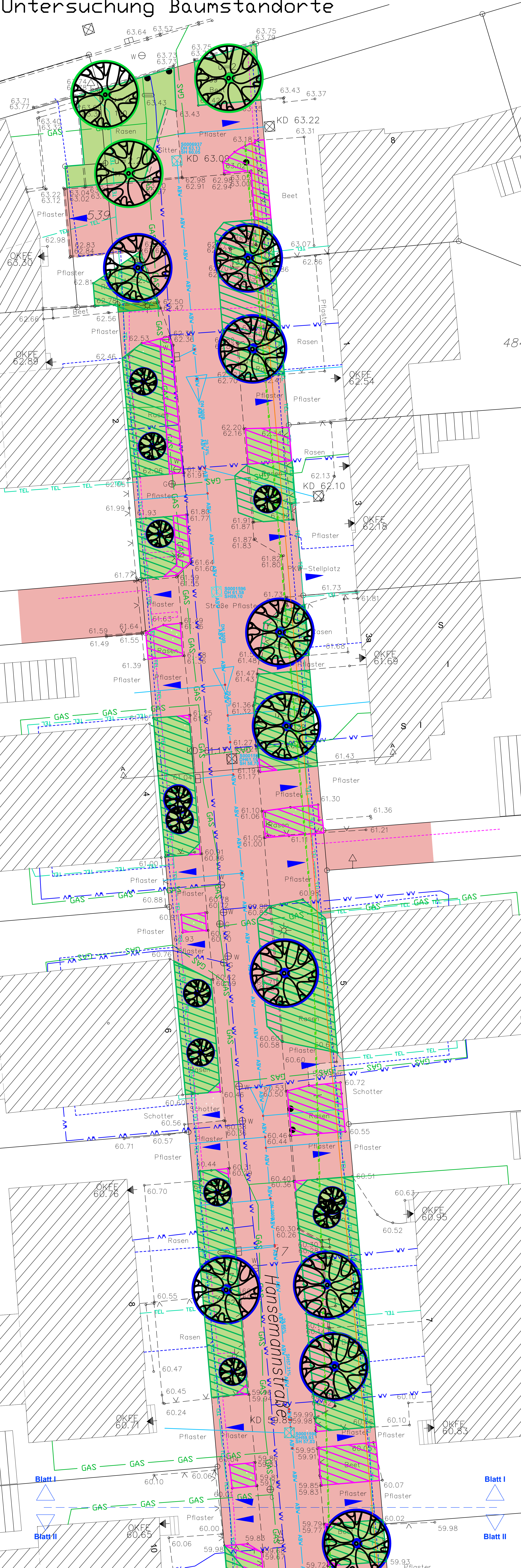

Hansemannstraße

Untersuchung Baumstandorte

- Konzept 2-

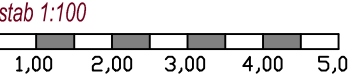
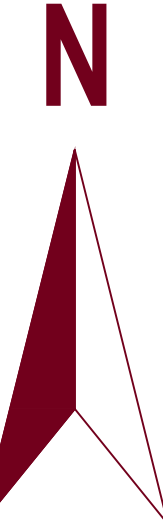
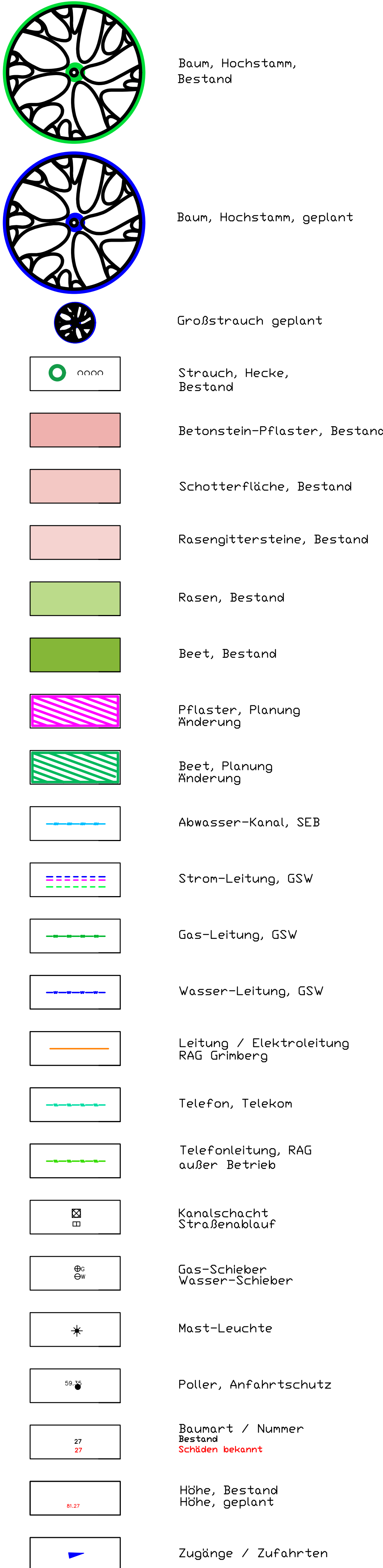

| | | | |
|--|---------------------------------------|--|-------------|
| ALLE MASSE UND HÄHNENANGEBEN SIND IN DER ÖRTLICHKEIT ZU ÜBERPRÜFEN. UNSTIMMIGKEITEN SIND DER BAULEITUNG UNVERZÖGLICH MITZUTEILEN. DIE LAUGE VERTEILTE LEISTUNGEN SIND VON INTERESSE ZU PRÜFEN. | | | |
| ÄNDERUNG A: | 17.12.2018 | | |
| ÄNDERUNG B: | 15.03.2019 | | |
| ÄNDERUNG C: | | | |
| ÄNDERUNG D: | | | |
| ÄNDERUNG E: | | | |
| GEZEICHNET: | | | |
| GEPÜFFT: | | | |
| VERFASST: | 02.10.2018 | | D. Hartleif |
| | ÄNDERUNG | DATUM | NAME |
| PROJEKT: SIEDLUNG SCHÖNHAUSEN | | | |
| Bergkamen | | | |
| AUFTRAGGEBER: Stadt Bergkamen | | | |
| Rathausplatz 1 | | | |
| INHALT: Hansenmannstraße | | | |
| Untersuchung Baumstandorte | | | |
| - Konzept 2 - | | | |
| PROJEKT-NR. | 2018-103 | MAßSTAB: | BLATT: |
| ZEICHNUNG-NR. | 2018-103-Bergkamen-Konzept 2-019-0316 | 1:100 | |
| DIESE ARBEIT IST URHEBERRECHTLICH GESCHÜTZT. ES BEHÄLT DER EINVERSTÄNDLICHKEITSERKLÄRUNG DES VERFASSERS, WENN EIN DEN AUFTRAG HINANS ODER DIE PLÄNE VERFÜGT WIRD. | | | |
|  Garten- und Landschafts-Architekt | |  HARTLEIF | |
| Dipl.-Ing. Dieter Hartleif Raschhof 10 59174 Kamen | | Tel. 02307 - 9 109 333 Fax 02307 - 9 109 334 | |